

GUIA BÁSICO PARA CONFIGURAÇÃO DE ROTEADOR

Modelo: TL-WR849N TP-Link

Leste
TELECOM

CONFERINDO AS CONEXÕES FÍSICAS

TL-WR849N TP-Link

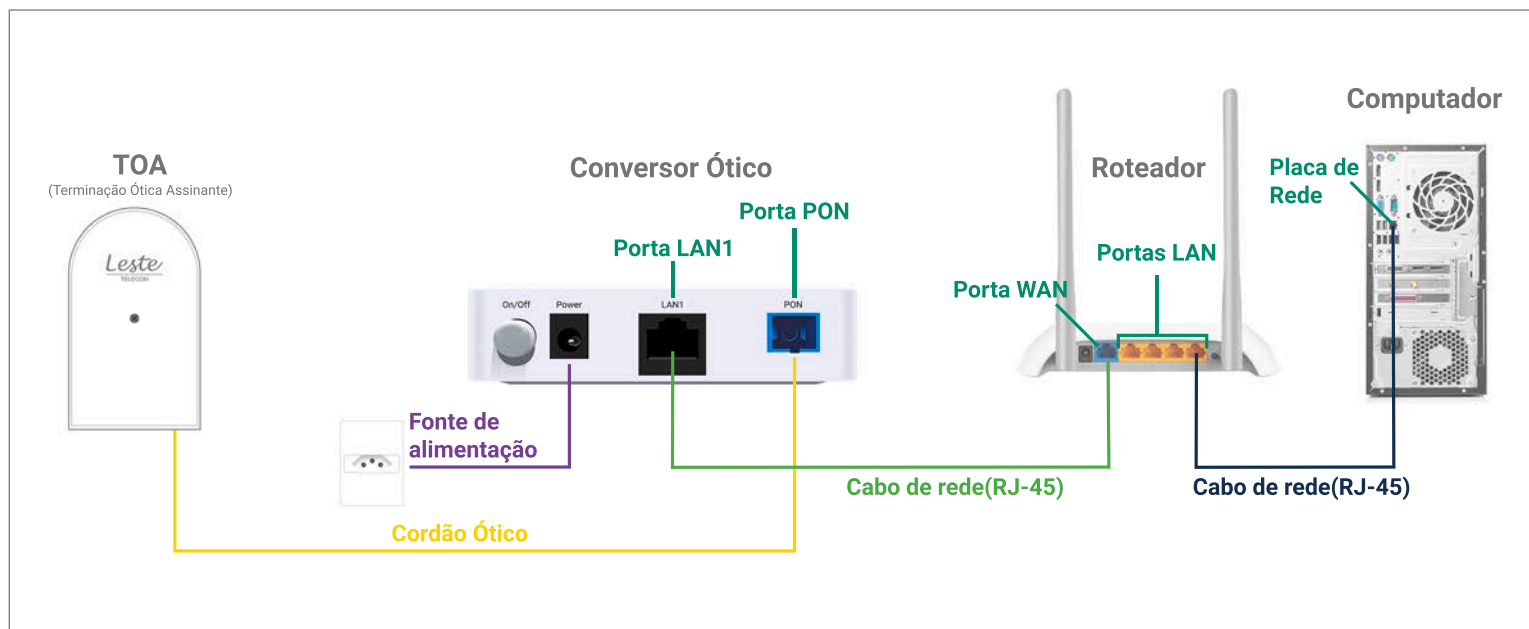
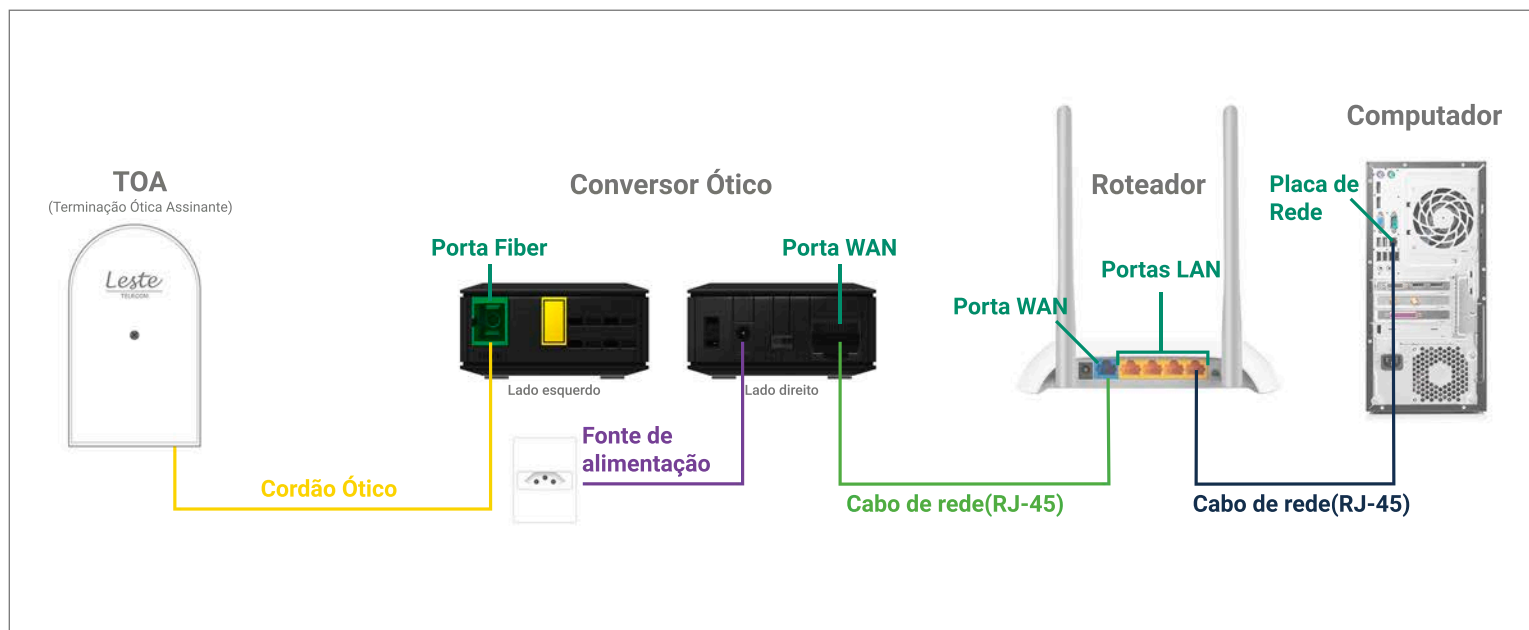

Se o conversor óptico estiver conectado ao seu computador, desconecte a ponta deste cabo e conecte a mesma ponta na **Porta WAN** do seu roteador.

ACESSANDO A INTERFACE DO ROTEADOR

TL-WR849N TP-Link

1. Clique com o botão direito do mouse no ícone “rede”, na barra de tarefas para acessar a central de rede e compartilhamento.

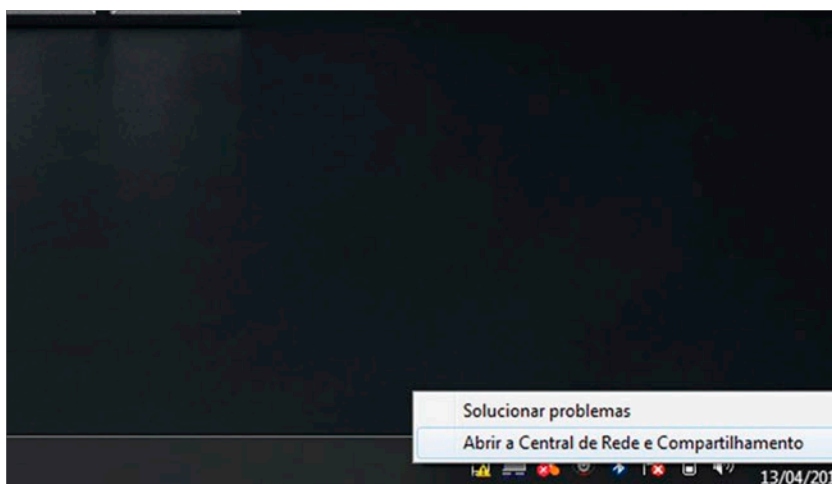

2. Clique na opção “Alterar as configurações do adaptador”.

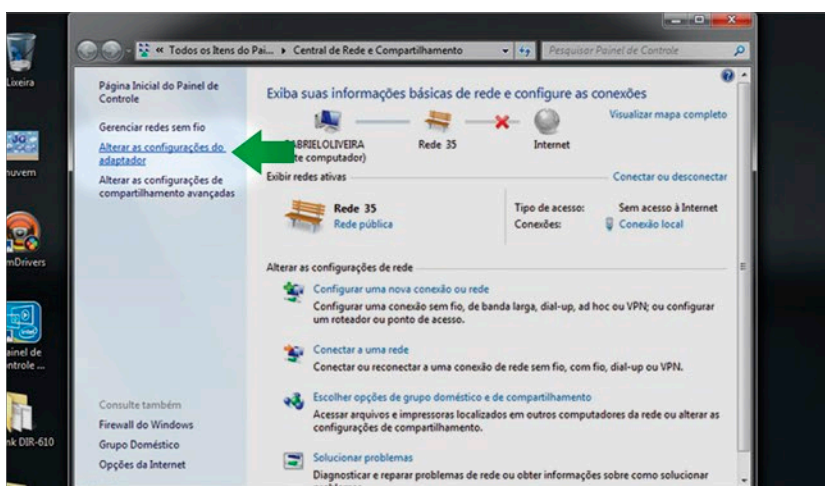

ACESSANDO A INTERFACE DO ROTEADOR

TL-WR849N TP-Link

3. Clique com o botão direito do mouse no ícone “Conexão Local”, em seguida clique na opção “Status” e depois “Detalhes...”

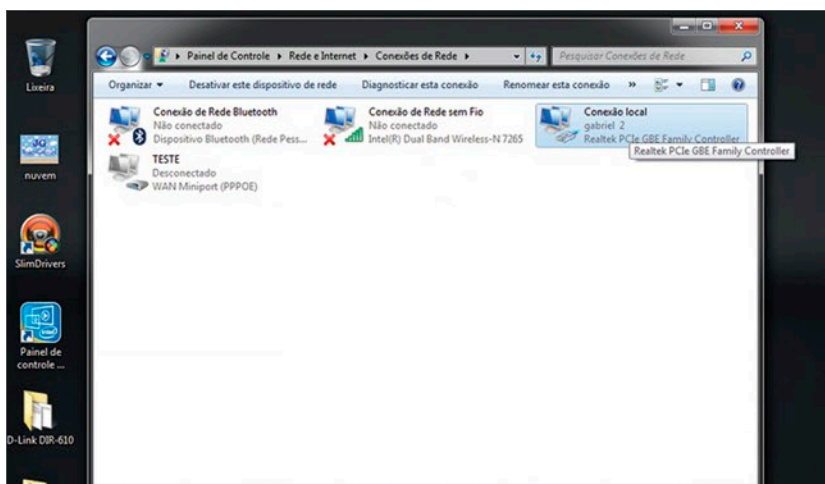

4. Copie o “Gateway Padrão”.

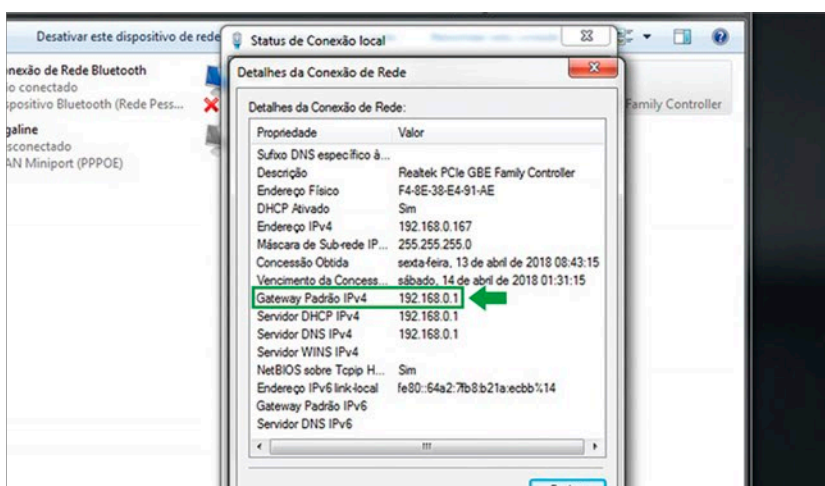

ACESSANDO A INTERFACE DO ROTEADOR

TL-WR849N TP-Link

5. Abra o seu navegador padrão e copie o “Gateway Padrão” na barra de endereço e pressione a tecla “Enter”.

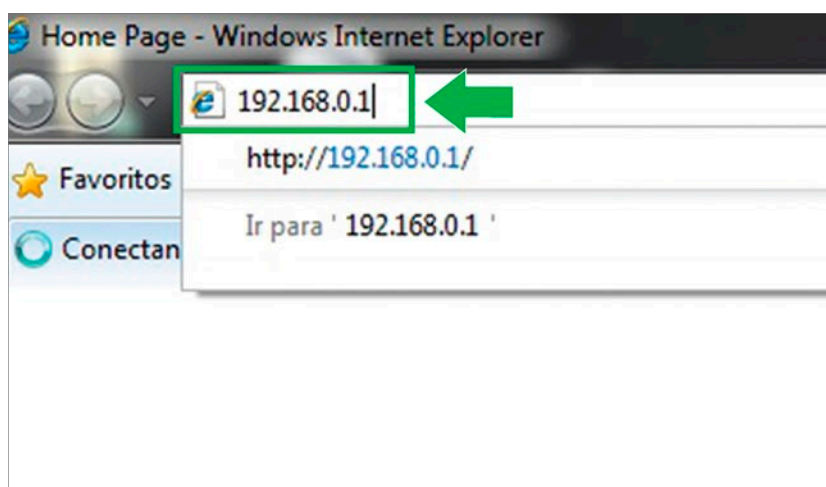

6. No campo “Nome de usuário” e “Senha” digite “admin”.
Agora clique na opção “OK”.

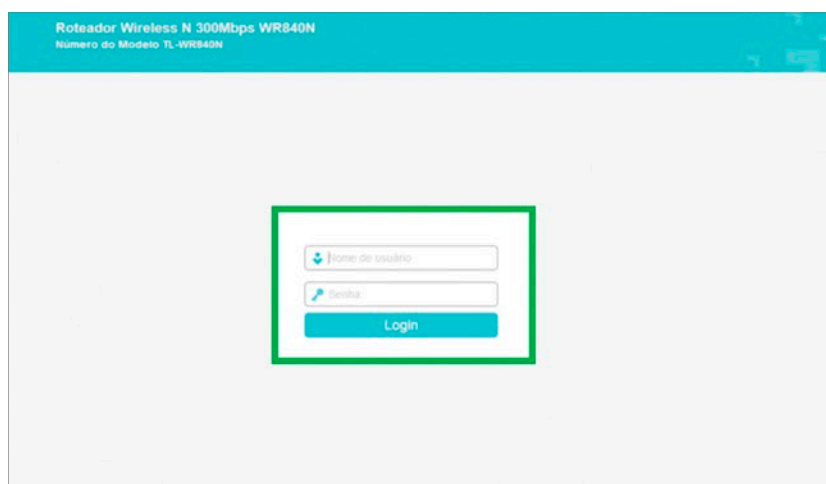

CONFIGURANDO A CONEXÃO PPPOE

TL-WR849N TP-Link

1. Acesse o menu “Rede” e depois clique em “WAN”.
2. No campo “Tipo de Conexão” selecione a opção “PPPoE”.
3. Preencha o campo “Nome de usuário PPPoE” com login, no campo “Senha PPPoE” com a senha.
4. Na opção “Modo de Conexão” marque a opção “Sempre Online”, depois clique em “Salvar”.

Left Sidebar Menu:

- Status
- Configuração Rápida
- Rede
- WAN
- LAN
- Clone de MAC
- Wireless
- Rede para Convidado
- DHCP
- Encaminhamento
- Segurança
- Controle dos Pais
- Controle de Acesso
- Roteamento Avançado
- Controle de Banda
- Vinculação IP & MAC
- DNS Dinâmico
- IPv6
- Ferramentas de Sistema
- Sair

Main Configuration Fields:

- Tipo de Conexão: **PPPoE** (Detectar)
- Nome de Usuário PPPoE:
- Senha PPPoE:
- Confirme a Senha:
- Conexão Secundária: ☒ Desabilitado ☐ IP Dinâmico ☐ IP Estático (Para Acesso Dual)
- Modo de Conexão: ☒ Sempre Online ☐ Conexão Sob Demanda ☐ Conectar Manualmente
- Tempo Máximo Ocioso: 15 minutos (o valor 0 significa que permanecerá ativo sempre)
- Tipo de Autenticação: **AUTO_AUTH**
- Conectar: Desconectar:
- Salvar:

CONFIGURANDO A CONEXÃO WIRELESS

TL-WR849N TP-Link

1. Acesse o menu “Wireless” e clique na opção “Configurações básicas”.
2. No campo “Nome de rede Wireless” digite o nome da rede Wi-fi, depois clique em “Salvar”.

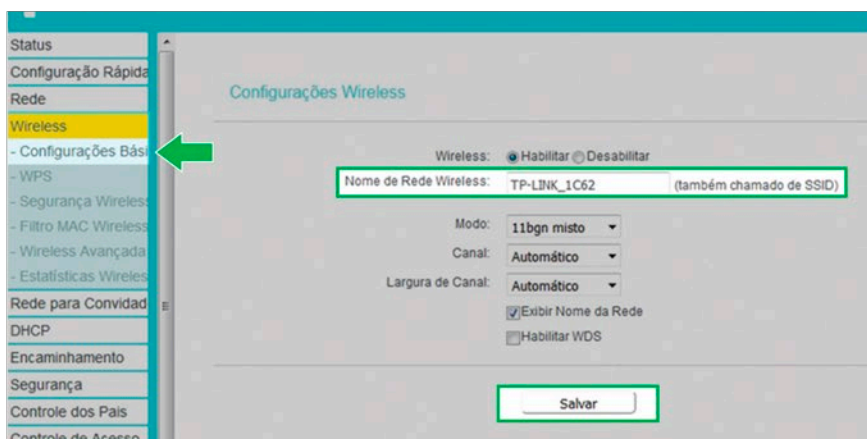

3. No menu “Wireless”, clique em “Segurança Wireless”.
4. Marque a opção “WPA/WPA2 - Pessoal(Recomendado)”.
5. Preencha o campo “Password Wireless” com a senha da rede Wi-Fi, depois clique em “Salvar”.

CONFIGURANDO O SERVIDOR DNS

TL-WR849N TP-Link

1. Acesse o menu “DHCP” e clique na opção “Configurações DHCP”.
2. Preencha o campo “Servidor DNS” com o IP “186.211.32.58”.
3. Preencha o campo “DNS Secundário” com o IP “186.211.32.98”.
4. Clique em “Salvar”.

CONFIGURANDO CONEXÃO IPv6

TL-WR849N TP-Link

1. No lado esquerdo, acesse o menu "IPv6" e clique na opção "WAN IPv6".
2. Marque a opção "Habilitar IPv6".
3. Em "Tipo de Conexão" escolha a opção "PPPoEv6".
4. Marque a opção "A mesma sessão PPPoE com conexão IPv4".
5. Em "Tipo de Endereçamento" escolha a opção "SLAAC".
4. Clique em "Salvar".

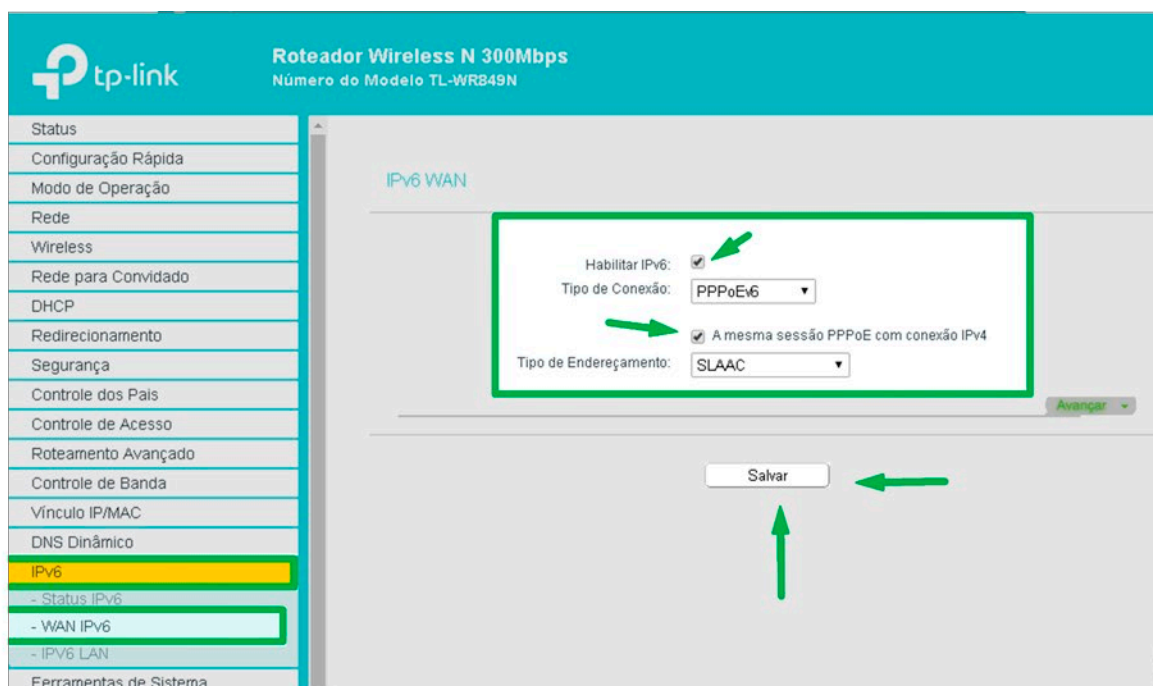

CONFIGURANDO ACESSO REMOTO

TL-WR849N TP-Link

1. No lado esquerdo, acesse o menu “Segurança” e clique na opção “Gerenciamento Remoto”.
2. No campo “Porta de Gerenciamento Web” preencha com a porta “8090”.
3. No campo “Endereço IP de Gerenciamento Remoto” preencha com o endereço de IP “255.255.255.255”.
4. Clique em “Salvar”.

EFETIVANDO AS CONFIGURAÇÕES

TL-WR849N TP-Link

1. Acesse o menu “Ferramentas de Sistema” e clique na opção “Reiniciar”.
2. Clique no botão “Reiniciar” e aguarde.

